

Evidencia dieťaťa a žiaka v špeciálnom výchovnom zariadení z pohľadu kmeňovej školy

Tento dokument obsahuje praktický návod k evidencii dieťaťa alebo žiaka (ďalej len „žiak“), ktorý bol rozhodnutím súdu alebo na žiadosť zákonného zástupcu umiestnený v špeciálnom výchovnom zariadení (ďalej len „ŠVZ“) – diagnostickom centre (ďalej len „DC“), liečebno-výchovnom sanatóriu (ďalej len „LVS“) alebo reedukačnom centre (ďalej len „RC“).

1. Evidencia žiaka z pohľadu kmeňovej školy (MŠ/ŠMŠ, ZŠ/ŠZŠ, SŠ/ŠSŠ)

1.1. Pobyť žiaka v DC

Pobyť žiaka v DC trvá nevyhnutne potrebný čas na stanovenie diagnostiky, spravidla dvanaásť týždňov. Vzhľadom na to, že sa jedná len o dočasný pobyt kmeňová škola, ktorej žiak odišiel **na pobyt do DC** nastaví vo svojom ŠIS žiakovi položku „**dlhodobá neprítomnosť**“, nie prerušenie alebo ukončenie štúdia.

Dátum začiatku dlhodobej neprítomnosti je deň, v ktorom má žiak začať pobyt v DC na základe rozhodnutia súdu alebo písomného oznámenia DC o prijatí žiaka na pobyt.

Kmeňová škola počas pobytu žiaka v DC zároveň eviduje pri položke „Forma osobitná-nadväzujúca na OVP“ typ číselníkovej položky „**Pobyť žiak v ŠVZ alebo ZZ**“.

Poznámka: Žiaka, ktorý odišiel do DC si v septembrovom zbere údajov do CR vykazuje kmeňová škola, nakoľko DC nevyplňa údaje za školu z dôvodu, že pri DC sa zriaďujú iba diagnostické triedy.

1.2. Pobyť žiaka v LVS

Pobyť žiaka v LVS trvá spravidla tri až dvanaásť mesiacov. Vzhľadom na to, že sa jedná len o dočasný pobyt kmeňová škola, ktorej žiak odišiel **na pobyt do LVS** nastaví vo svojom ŠIS žiakovi položku „**dlhodobá neprítomnosť**“, nie prerušenie alebo ukončenie štúdia.

Dátum začiatku dlhodobej neprítomnosti je deň, v ktorom má žiak začať pobyt v LVS na základe rozhodnutia súdu alebo príslušného orgánu sociálnoprávnej ochrany detí a sociálnej kurately, prípadne písomného oznámenia LVS o prijatí žiaka na pobyt.

Kmeňová škola počas pobytu žiaka v LVS zároveň eviduje pri položke „Forma osobitná-nadväzujúca na OVP“ typ číselníkovej položky „**Pobyt žiak v ŠVZ alebo ZZ**“.

Poznámka: Žiaka, ktorý odišiel do LVS (v termíne od 1. do 15. septembra príslušného školského roka), si vykazuje škola pri zariadení, ktorá mu zabezpečuje vzdelávanie podľa stavu k 15. septembru.

1.3. Prijatie žiaka do RC

Do RC sa umiestňujú žiaci do dosiahnutia dospelosti alebo do času rozhodnutia súdu o zrušení ústavnej starostlivosti, čo môže trvať niekoľko mesiacov alebo aj niekoľko rokov. Vzhľadom na uvedené kmeňová škola, ktorej žiak bol prijatý **do RC**, takému žiakovi vo svojom ŠIS zaeviduje **ukončenie štúdia** na kmeňovej škole. Žiak je rozhodnutím riaditeľa školy pri RC prijatý prestupom, preto už prestáva byť žiakom kmeňovej školy.

Kmeňová škola v takom prípade žiakovi zaeviduje vo svojom ŠIS ukončenie štúdia, konkrétne položky:

- **Koniec štúdia** (*uvedie sa deň predchádzajúci dňu, v ktorom má žiak začať vzdelávanie v škole, do ktorej prestúpil, t. j. v škole pri RC*),
- **Typ ukončenia** (*vyberie sa číselníková položka „Prestup/pokračovanie v plnení PŠD v inej škole“*).

Poznámka: V prípade, žeby sa žiak po určitom čase vrátil späť na vzdelávanie do kmeňovej školy, z ktorej odchádzal do RC, tak škola žiaka vo svojom ŠIS nanovo zaeviduje, t. z. vytvorí mu novú kartu s jeho údajmi a začiatok štúdia uvedie deň, v ktorom má žiak začať vzdelávanie v škole, do ktorej späť prestúpil.

1.4. Náhľad karty žiaka v ŠIS

1.4.1. Náhľad karty žiaka v DC alebo LVS v programe aScAgenda

Upozornenie: Program aScAgenda ponúka pri položke „prerušenie štúdia, dlhodobá neprítomnosť“ prednastavené dôvody prerušenia „Iný“ alebo „Tehotenstvo a materstvo“. Z uvedeného dôvodu je potrebné si v úvode **cez záložku - Pomocné zoznamy vytvoriť nový typ dôvodu, ktorý bude označovať pobyt žiaka v ŠVZ (LVS alebo DC)** a bude sa zasielať do centrálného registra ako dlhodobá neprítomnosť.

Návod:

1. V ľavom paneli kliknite na Pomocné zoznamy a následne na možnosť Dôvody pozastavenia štúdia.

2. Vytvoriť nový typ dôvodu kliknutím na položku „Nový“ v ľavej hornej časti hlavného panelu.
3. Vytvorte názov, napr. odchod do špeciálno-výchovných zariadení, zadajte skratku, zvolte vlastnosti a parametre (tieto si nazvať ľubovoľne podľa potreby Vašej školy).
4. Najdôležitejšou časťou celého nastavenia je tento krok. V časti „Dlhodobá neprítomnosť“ je potrebné mať zakliknutú **tretiu možnosť „Posielať ako dlhodobú neprítomnosť“** a zvoliť číselníkovú položku pobyt v ŠVZ. Potvrdiť tlačidlom OK.

(Poznámka: Program má predvolenú druhú možnosť, čo je častou príčinou prečo dávka neprejde, nakoľko prerušenie štúdia je možné len v SŠ a to z dôvodu prerušenia štúdia žiaka, ktorý už má splnenú PŠD a z dôvodu tehotenstva a materstva.)

Obr. 1 Ukážka tvorby nového typu dôvodu dlhodobej neprítomnosti

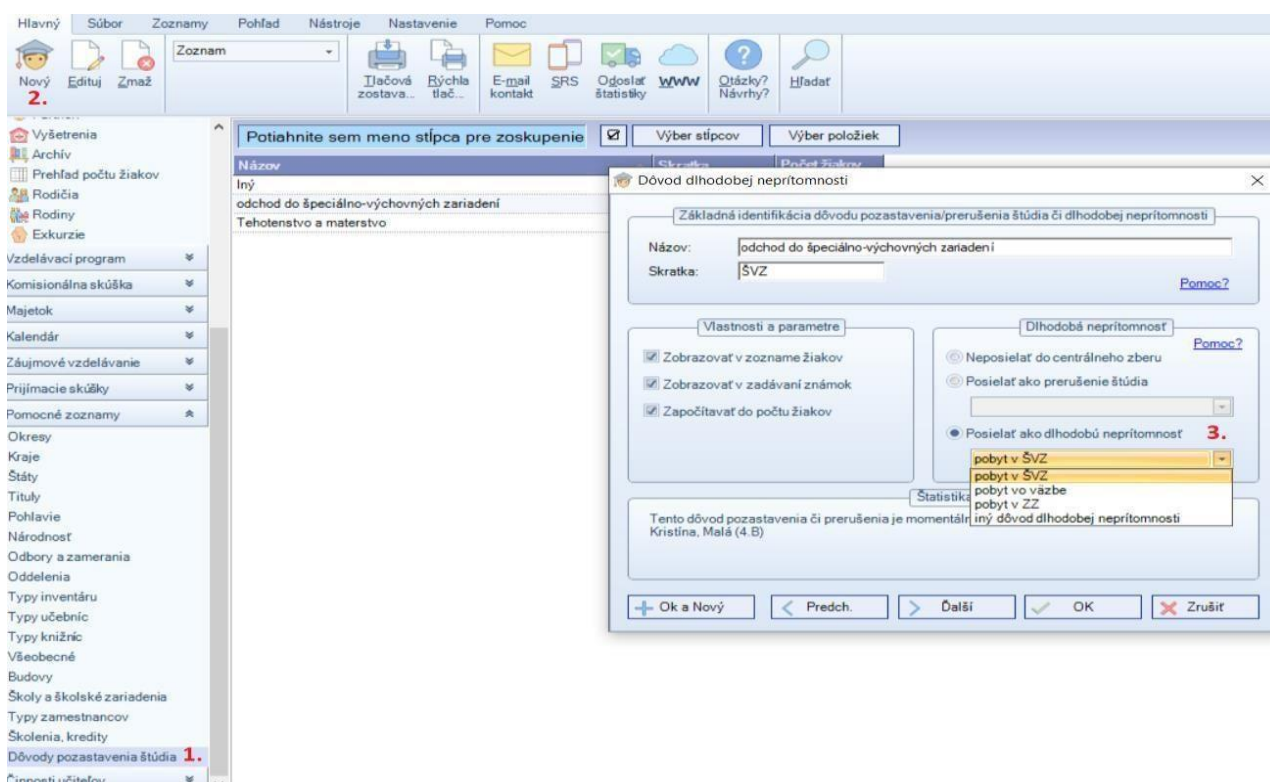

5. Následne po vytvorení daného typu dôvodu sa presuňte do karty konkrétneho žiaka, ktorý bol umiestnený na pobyt do LVS alebo DC.
6. V záložke **štúdium**, okrem zvyšných dôležitých atribútov (*t. j. začiatok štúdia, typ začiatku, typ dochádzky, forma org. výchovy a vzdelávania, forma osobitná-nadväzujúca OVP*) je potrebné zakliknúť položku „**Prerušenie štúdia, dlhodobá neprítomnosť**“.
7. Rozbalí sa dialógové okno, v ktorom je potrebné zadať **začiatok neprítomnosti**, na základe súdneho rozhodnutia alebo oznámenia riaditeľa školy pri ŠVZ o pobyte žiaka a vybrať **typ dôvodu**. Potvrdiť tlačidlom OK.

Obr. 2 Náhľad karty žiaka umiestneného v DC alebo LVS (dlhodobá neprítomnosť)

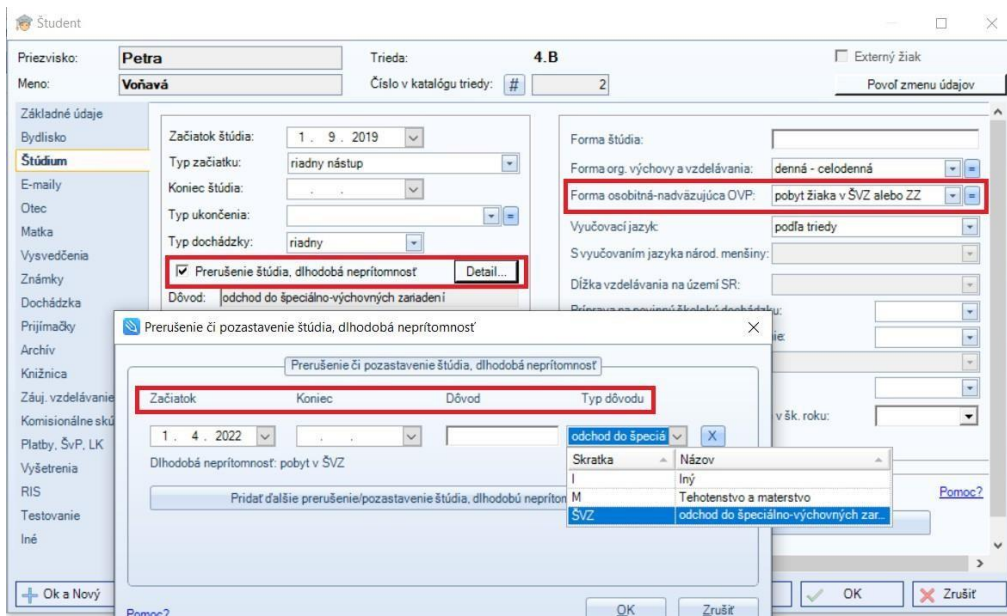

Student
 Priezvisko: **Petra** Trieda: **4.B** Externý žiak
 Meno: **Voňavá** Číslo v katalogu triedy: # 2 [Povol' zmenu údajov](#)

Základné údaje
 Bydlisko
Štúdium
 E-mail
 Otec
 Matka
 Vysvedčenia
 Známky
 Dochádzka
 Prijímačky
 Archív
 Knižnica
 Zauj. vzdelávanie
 Komisionálne skúšky
 Platby, ŠvP, LK
 Vyšetrenia
 RIS
 Testovanie
 Iné

Začiatok štúdia: 1 . 9 . 2019
 Typ začiatku: riadny nástup
 Koniec štúdia: . . .
 Typ ukončenia: . . .
 Typ dochádzky: riadny
 Prerušenie štúdia, dlhodobá neprítomnosť [Detail...](#)
 Dôvod: odchod do špeciálno-výchovných zar.

Forma štúdia: . . .
 Forma org. výchovy a vzdelávania: denná - celodenná
 Forma osobitná-nadväzujúca OVP: **pobyt žiaka v ŠVZ alebo ZZ**
 Vyučovaci jazyk: podľa triedy
 S vyučováním jazyka národ. menšiny: . . .
 Dĺžka vzdelávania na území SR: . . .

Prerušenie či pozastavenie štúdia, dlhodobá neprítomnosť

Začiatok	Koniec	Dôvod	Typ dôvodu
1 . 4 . 2022	. . .	odchod do špeciálno-výchovných zar.	X

Dlhodobá neprítomnosť: pobyt v ŠVZ
[Pridať ďalšie prerušenie/pozastavenie štúdia, dlhodobú neprítomnosť](#)

Skratka Názov
 I Iný
 M Tehotenstvo a materstvo
 ŠVZ odchod do špeciálno-výchovných zar.

[Ok a Nový](#) [Pomoc?](#) [OK](#) [Zrušiť](#)

1.4.1.1. Náhľad karty žiaka v RC v programe aScAgenda

Žiakovi umiestnenému do RC sa zaeviduje **ukončenie štúdia** spôsobom ako všetkým žiakom, ktorí ukončujú štúdium na škole z dôvodu prestupu na inú školu.

Obr. 3 Náhľad karty žiaka umiestneného v RC (ukončenie štúdia)

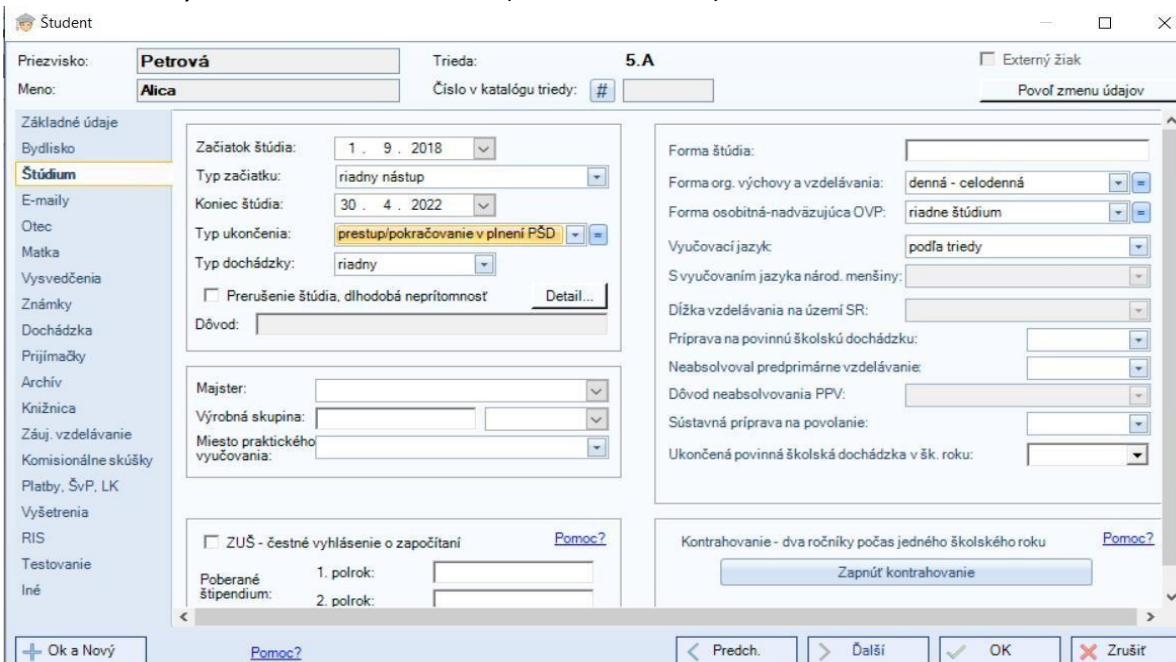

Student
 Priezvisko: **Petrová** Trieda: **5.A** Externý žiak
 Meno: **Alica** Číslo v katalogu triedy: # [Povol' zmenu údajov](#)

Základné údaje
 Bydlisko
Štúdium
 E-mail
 Otec
 Matka
 Vysvedčenia
 Známky
 Dochádzka
 Prijímačky
 Archív
 Knižnica
 Zauj. vzdelávanie
 Komisionálne skúšky
 Platby, ŠvP, LK
 Vyšetrenia
 RIS
 Testovanie
 Iné

Začiatok štúdia: 1 . 9 . 2018
 Typ začiatku: riadny nástup
 Koniec štúdia: 30 . 4 . 2022
 Typ ukončenia: **prestup/pokračovanie v plnení PŠD**
 Typ dochádzky: riadny
 Prerušenie štúdia, dlhodobá neprítomnosť [Detail...](#)
 Dôvod:

Forma štúdia: . . .
 Forma org. výchovy a vzdelávania: denná - celodenná
 Forma osobitná-nadväzujúca OVP: riadne štúdium
 Vyučovaci jazyk: podľa triedy
 S vyučováním jazyka národ. menšiny: . . .
 Dĺžka vzdelávania na území SR: . . .
 Príprava na povinnú školskú dochádzku: . . .
 Neabsolvoval predprimárne vzdelávanie: . . .
 Dôvod neabsolvovania PPV: . . .
 Sústavná príprava na povolanie: . . .
 Ukončená povinná školská dochádzka v šk. roku: . . .

Majster: . . .
 Výrobná skupina: . . .
 Miesto praktického vyučovania: . . .

ZUS - čestné vyhlásenie o započítaní [Pomoc?](#)

Poberané štípendium: 1. polrok:
 2. polrok:

Kontrahovanie - dva ročníky počas jedného školského roku [Pomoc?](#)
[Zapnúť kontrahovanie](#)

[Ok a Nový](#) [Pomoc?](#) [Predch.](#) [Ďalší](#) [OK](#) [Zrušiť](#)

1.4.2. Náhľad karty žiaka v programe eškola

1.4.2.1. Náhľad karty žiaka v DC alebo LVS v programe eškola

Návod:

1. V zozname žiakov kliknite na daného žiaka.
2. V hlavnom tmavosivom paneli kliknite na záložku „CR“.
3. V záložke **CR**, okrem zvyšných dôležitých atribútov (t. j. *začiatok štúdia, typ začiatku, typ dochádzky, forma org. výchovy a vzdelávania, forma osobitná-nadväzujúca OVP*) je potrebné v časti „**Dôvod dlhodobej neprítomnosti**“ zvoliť číselníkovú položku „**pobyt v ŠVZ**“.

Obr. 4 Náhľad karty žiaka umiestneného v DC alebo LVS (dlhodobá neprítomnosť)

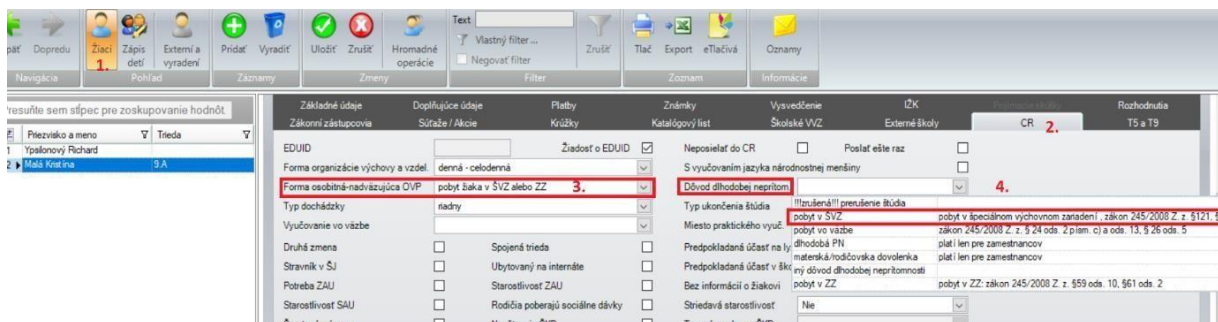

The screenshot shows the 'CR' (Current Record) tab for a student. The 'Dôvod dlhodobej neprítomnosti' (Reason for long-term absence) is set to '3'. A legend below the form lists the following options:

- 1: pobyť v ŠVZ
- 2: pobyť vo väzbe
- 3: pobyť v špeciálnom výchovnom zariadení, zákon 245/2008 Z. z. § 121, § 24 ods. 2 písm. c) a ods. 13, § 26 ods. 5
- 4: pobyť v špeciálnom výchovnom zariadení, zákon 245/2008 Z. z. § 121, § 24 ods. 2 písm. c) a ods. 13, § 26 ods. 5
- 5: pobyť v špeciálnom výchovnom zariadení, zákon 245/2008 Z. z. § 121, § 24 ods. 2 písm. c) a ods. 13, § 26 ods. 5
- 6: pobyť v špeciálnom výchovnom zariadení, zákon 245/2008 Z. z. § 121, § 24 ods. 2 písm. c) a ods. 13, § 26 ods. 5
- 7: pobyť v špeciálnom výchovnom zariadení, zákon 245/2008 Z. z. § 121, § 24 ods. 2 písm. c) a ods. 13, § 26 ods. 5
- 8: pobyť v špeciálnom výchovnom zariadení, zákon 245/2008 Z. z. § 121, § 24 ods. 2 písm. c) a ods. 13, § 26 ods. 5
- 9: pobyť v špeciálnom výchovnom zariadení, zákon 245/2008 Z. z. § 121, § 24 ods. 2 písm. c) a ods. 13, § 26 ods. 5
- 10: pobyť v špeciálnom výchovnom zariadení, zákon 245/2008 Z. z. § 121, § 24 ods. 2 písm. c) a ods. 13, § 26 ods. 5
- 11: pobyť v špeciálnom výchovnom zariadení, zákon 245/2008 Z. z. § 121, § 24 ods. 2 písm. c) a ods. 13, § 26 ods. 5
- 12: pobyť v špeciálnom výchovnom zariadení, zákon 245/2008 Z. z. § 121, § 24 ods. 2 písm. c) a ods. 13, § 26 ods. 5
- 13: pobyť v špeciálnom výchovnom zariadení, zákon 245/2008 Z. z. § 121, § 24 ods. 2 písm. c) a ods. 13, § 26 ods. 5
- 14: pobyť v špeciálnom výchovnom zariadení, zákon 245/2008 Z. z. § 121, § 24 ods. 2 písm. c) a ods. 13, § 26 ods. 5
- 15: pobyť v špeciálnom výchovnom zariadení, zákon 245/2008 Z. z. § 121, § 24 ods. 2 písm. c) a ods. 13, § 26 ods. 5
- 16: pobyť v špeciálnom výchovnom zariadení, zákon 245/2008 Z. z. § 121, § 24 ods. 2 písm. c) a ods. 13, § 26 ods. 5
- 17: pobyť v špeciálnom výchovnom zariadení, zákon 245/2008 Z. z. § 121, § 24 ods. 2 písm. c) a ods. 13, § 26 ods. 5
- 18: pobyť v špeciálnom výchovnom zariadení, zákon 245/2008 Z. z. § 121, § 24 ods. 2 písm. c) a ods. 13, § 26 ods. 5
- 19: pobyť v špeciálnom výchovnom zariadení, zákon 245/2008 Z. z. § 121, § 24 ods. 2 písm. c) a ods. 13, § 26 ods. 5
- 20: pobyť v špeciálnom výchovnom zariadení, zákon 245/2008 Z. z. § 121, § 24 ods. 2 písm. c) a ods. 13, § 26 ods. 5
- 21: pobyť v špeciálnom výchovnom zariadení, zákon 245/2008 Z. z. § 121, § 24 ods. 2 písm. c) a ods. 13, § 26 ods. 5
- 22: pobyť v špeciálnom výchovnom zariadení, zákon 245/2008 Z. z. § 121, § 24 ods. 2 písm. c) a ods. 13, § 26 ods. 5
- 23: pobyť v špeciálnom výchovnom zariadení, zákon 245/2008 Z. z. § 121, § 24 ods. 2 písm. c) a ods. 13, § 26 ods. 5
- 24: pobyť v špeciálnom výchovnom zariadení, zákon 245/2008 Z. z. § 121, § 24 ods. 2 písm. c) a ods. 13, § 26 ods. 5
- 25: pobyť v špeciálnom výchovnom zariadení, zákon 245/2008 Z. z. § 121, § 24 ods. 2 písm. c) a ods. 13, § 26 ods. 5
- 26: pobyť v špeciálnom výchovnom zariadení, zákon 245/2008 Z. z. § 121, § 24 ods. 2 písm. c) a ods. 13, § 26 ods. 5
- 27: pobyť v špeciálnom výchovnom zariadení, zákon 245/2008 Z. z. § 121, § 24 ods. 2 písm. c) a ods. 13, § 26 ods. 5
- 28: pobyť v špeciálnom výchovnom zariadení, zákon 245/2008 Z. z. § 121, § 24 ods. 2 písm. c) a ods. 13, § 26 ods. 5
- 29: pobyť v špeciálnom výchovnom zariadení, zákon 245/2008 Z. z. § 121, § 24 ods. 2 písm. c) a ods. 13, § 26 ods. 5
- 30: pobyť v špeciálnom výchovnom zariadení, zákon 245/2008 Z. z. § 121, § 24 ods. 2 písm. c) a ods. 13, § 26 ods. 5
- 31: pobyť v špeciálnom výchovnom zariadení, zákon 245/2008 Z. z. § 121, § 24 ods. 2 písm. c) a ods. 13, § 26 ods. 5
- 32: pobyť v špeciálnom výchovnom zariadení, zákon 245/2008 Z. z. § 121, § 24 ods. 2 písm. c) a ods. 13, § 26 ods. 5
- 33: pobyť v špeciálnom výchovnom zariadení, zákon 245/2008 Z. z. § 121, § 24 ods. 2 písm. c) a ods. 13, § 26 ods. 5
- 34: pobyť v špeciálnom výchovnom zariadení, zákon 245/2008 Z. z. § 121, § 24 ods. 2 písm. c) a ods. 13, § 26 ods. 5
- 35: pobyť v špeciálnom výchovnom zariadení, zákon 245/2008 Z. z. § 121, § 24 ods. 2 písm. c) a ods. 13, § 26 ods. 5
- 36: pobyť v špeciálnom výchovnom zariadení, zákon 245/2008 Z. z. § 121, § 24 ods. 2 písm. c) a ods. 13, § 26 ods. 5
- 37: pobyť v špeciálnom výchovnom zariadení, zákon 245/2008 Z. z. § 121, § 24 ods. 2 písm. c) a ods. 13, § 26 ods. 5
- 38: pobyť v špeciálnom výchovnom zariadení, zákon 245/2008 Z. z. § 121, § 24 ods. 2 písm. c) a ods. 13, § 26 ods. 5
- 39: pobyť v špeciálnom výchovnom zariadení, zákon 245/2008 Z. z. § 121, § 24 ods. 2 písm. c) a ods. 13, § 26 ods. 5
- 40: pobyť v špeciálnom výchovnom zariadení, zákon 245/2008 Z. z. § 121, § 24 ods. 2 písm. c) a ods. 13, § 26 ods. 5
- 41: pobyť v špeciálnom výchovnom zariadení, zákon 245/2008 Z. z. § 121, § 24 ods. 2 písm. c) a ods. 13, § 26 ods. 5
- 42: pobyť v špeciálnom výchovnom zariadení, zákon 245/2008 Z. z. § 121, § 24 ods. 2 písm. c) a ods. 13, § 26 ods. 5
- 43: pobyť v špeciálnom výchovnom zariadení, zákon 245/2008 Z. z. § 121, § 24 ods. 2 písm. c) a ods. 13, § 26 ods. 5
- 44: pobyť v špeciálnom výchovnom zariadení, zákon 245/2008 Z. z. § 121, § 24 ods. 2 písm. c) a ods. 13, § 26 ods. 5
- 45: pobyť v špeciálnom výchovnom zariadení, zákon 245/2008 Z. z. § 121, § 24 ods. 2 písm. c) a ods. 13, § 26 ods. 5
- 46: pobyť v špeciálnom výchovnom zariadení, zákon 245/2008 Z. z. § 121, § 24 ods. 2 písm. c) a ods. 13, § 26 ods. 5
- 47: pobyť v špeciálnom výchovnom zariadení, zákon 245/2008 Z. z. § 121, § 24 ods. 2 písm. c) a ods. 13, § 26 ods. 5
- 48: pobyť v špeciálnom výchovnom zariadení, zákon 245/2008 Z. z. § 121, § 24 ods. 2 písm. c) a ods. 13, § 26 ods. 5
- 49: pobyť v špeciálnom výchovnom zariadení, zákon 245/2008 Z. z. § 121, § 24 ods. 2 písm. c) a ods. 13, § 26 ods. 5
- 50: pobyť v špeciálnom výchovnom zariadení, zákon 245/2008 Z. z. § 121, § 24 ods. 2 písm. c) a ods. 13, § 26 ods. 5

1.4.2.2. Náhľad karty žiaka v RC v programe eškola

Žiakovi umiestnenému do RC sa zaeviduje **ukončenie štúdia** spôsobom ako všetkým žiakom, ktorí ukončujú štúdium na škole z dôvodu prestupu na inú školu.

Obr. 5a Náhľad karty žiaka umiestneného v RC – dátum ukončenia

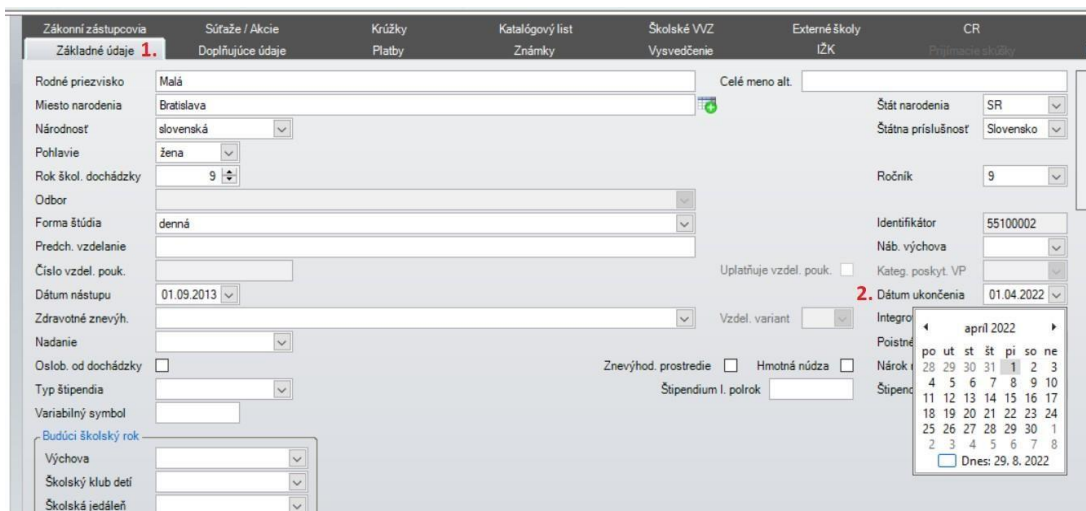

The screenshot shows the 'CR' (Current Record) tab for a student. The 'Dátum ukončenia' (Date of completion) is set to 01.04.2022. A calendar widget is visible, showing the date 01.04.2022 selected.

Ob. 5b Náhľad karty žiaka umiestneného v RC – typ ukončenia štúdia

Základné údaje	Doplňujúce údaje	Platby	Známky	Vysvedčenie	IŽK	Prílohy štúdia	Rozhodnutia
Zákonní zástupcovia	Súťaže / Akcie	Krúžky	Katalógový list	Školské VZ	Externé školy	CR 3.	T5 a T9
EDUID		Ziadosť o EDUID <input checked="" type="checkbox"/>		Neposielat do CR <input type="checkbox"/>	Poslať ešte raz <input type="checkbox"/>		
Forma organizácie výchovy a vzdel.	denná - celodenná			S vyučovaním jazyka národnostnej menšiny <input type="checkbox"/>			
Forma osobitná-nadväzujúca OVP	riadne štúdium			Dôvod dlhodobej neprítomnosti: <input type="text"/>			
Typ dochádzky	riadny			Typ ukončenia štúdia	prestup/pokračovanie v plnení PŠD v i	4.	
Vyučovanie vo väzbe				riadne ukončenie			Všetky školy
Druhá zmena	<input type="checkbox"/>	Spojená trieda <input type="checkbox"/>	<input type="checkbox"/>	zanechanie/nevykonanie ukončovacej skúšky			Stredné školy
Stravník v ŠJ	<input type="checkbox"/>	Ubytovaný na internáte <input type="checkbox"/>	<input type="checkbox"/>	prestup/pokračovanie v plnení PŠD v inej škole 5.			Všetky školy
Potreba ZAU	<input type="checkbox"/>	Starostlivosť ZAU <input type="checkbox"/>	<input type="checkbox"/>	!!!zrušená!!! prerušenie			Všetky školy
Starostlivosť SAU	<input type="checkbox"/>	Rodičia poberajú sociálne dávky <input type="checkbox"/>	<input type="checkbox"/>	!!!zrušená!!! preradenie do špeciálnej školy			Všetky školy
Športová príprava	<input type="checkbox"/>	Navštevuje ŠKD <input type="checkbox"/>	<input type="checkbox"/>	!!!zrušená!!! preradenie do základnej školy			Stredné školy
Žiadúci pre trh práce	<input type="checkbox"/>	Nad potreby trhu práce <input type="checkbox"/>	<input type="checkbox"/>	!!!zrušená!!! preradenie do materskej školy			Základné školy
Duálne vzdelávanie	<input type="checkbox"/>	Nad rámec výkonov určených VZN <input type="checkbox"/>	<input type="checkbox"/>	!!!zrušená!!! štúdium na zahraničnej škole obdobného typu			Základné školy, Stredné škol
Číslo učebnej zmluvy				Úmrtie			Všetky školy
Číslo zmluvy o budúcej zmluve				!!!zrušená!!! návrat do školy zo špeciálno-výchovných zariadení			Základné školy, Stredné škol
Špeciálny vzdelávací program				vyňutie zo štúdia			Základné školy, Stredné škol
Druh športu				nepovolenie opakovať ročník alebo vykonať ukončovaciu skúšku			Stredné školy
Materinský jazyk	slovenský			čaká na opravný/náhradný termín/opakovanie ukončovacej skúšky			
Absolvoval predprimárne vzdel.				KON: zmaturoval a nepokračuje v štúdiu			
				predčasné skončenie/splnenie PŠD bez absolvovania VP ZŠ			
				odhlásenie/zrušenie pobytu v SR			
				Iný materinský jazyk			